

<b>LOT 35</b>	1072/3429	± 4a49		
70,00 m <sup>2</sup>	130,50 m <sup>2</sup>	181,30	335,10	
	000,00 m <sup>2</sup>		308,15 m <sup>2</sup>	
219,25 m <sup>2</sup>	onc 1-mi		1-u	
000,00 m <sup>2</sup>				
t2(45°)	hc 7,00m		II + 1S + 1C	

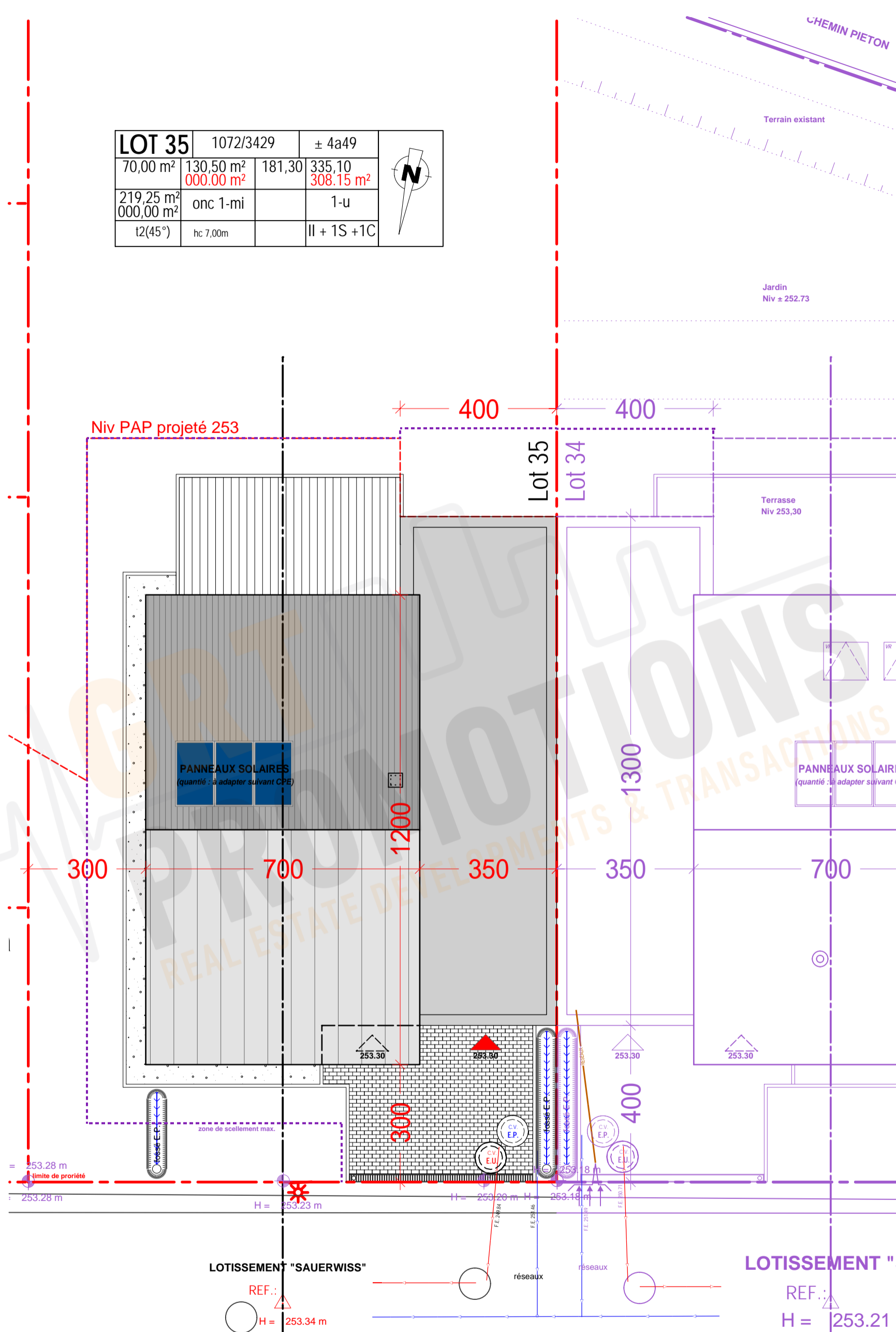

LOTISSEMENT "SAUERWISS"

REF.:

H = 253.34 m

LOTISSEMENT "

REF.:

H = 253.21

Version: <b>v35.00.004.APS</b>	Designation: 01/07 - Implantation	Adresse du projet Hellange - SAUERWISS Lot.035
Type de doc: 1 - PRE 2 - APS 3 - APD 4 - AUT 5 - PRO 6 - EXE 7 - PAB	Version: v35.00.001.APS - version du 27.06.2021 v35.00.002.APS - avec sous-sol v35.00.003.APS - sans sous-sol du 06.07.2021 v35.00.004.APS - modif. suivant email JPE	Auteur de projet: VANDERMEEREN Architectes
PROJET SOUS RESERVE AUTORISATION DE BÂTIR - RÉALISÉ SUIVANT PAP D'éventuelles modifications ne pourront donner lieu à réclamation.		Maître d'ouvrage - non défini-
APS		Execution / Conducteur chantier - non défini-

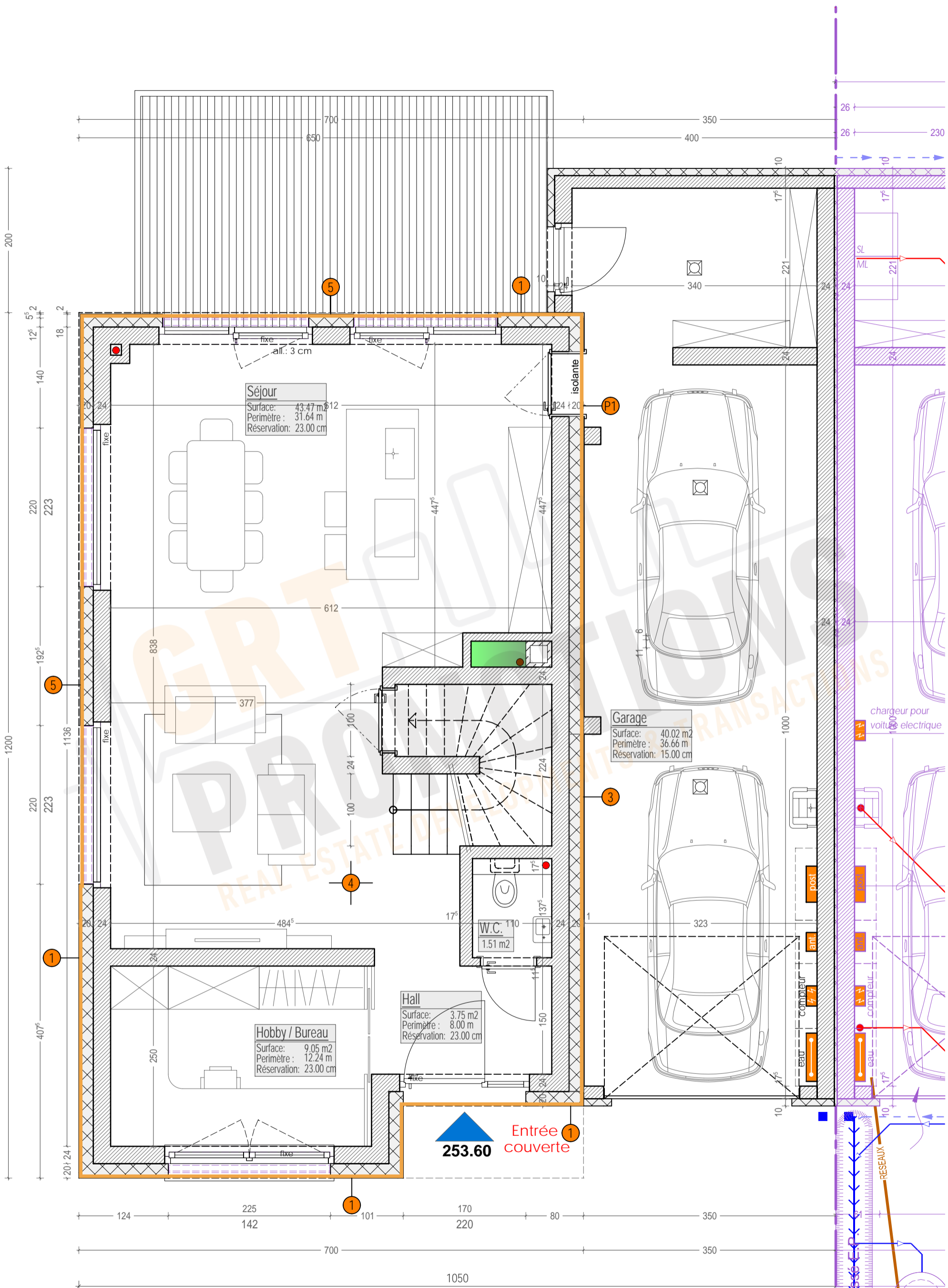

Version: <b>v35.00.004.APS</b>	Designation: 02/07 - Rez-de-chaussée	Adresse du projet Hellange - SAUERWISS Lot 035
Type de doc: <b>APS</b>	Version: 1 - PRE v35.00.001.APS - version du 27.06.2021 2 - APS v35.00.002.APS - avec sous-sol 3 - APD v35.00.003.APS - sans sous-sol du 06.07.2021 4 - AUT v35.00.004.APS - modif. suivant email JPE 5 - PRO 6 - EXE 7 - PAB	Auteur de projet: VANDERMEEREN Architectes
		Maitre d'ouvrage - non défini-
		Execution / Conducteur chantier - non défini-

PROJET SOUS RÉSERVE AUTORISATION DE BÂTIR - RÉALISÉ SUIVANT PAP  
D'éventuelles modifications ne pourront donner lieu à réclamation.

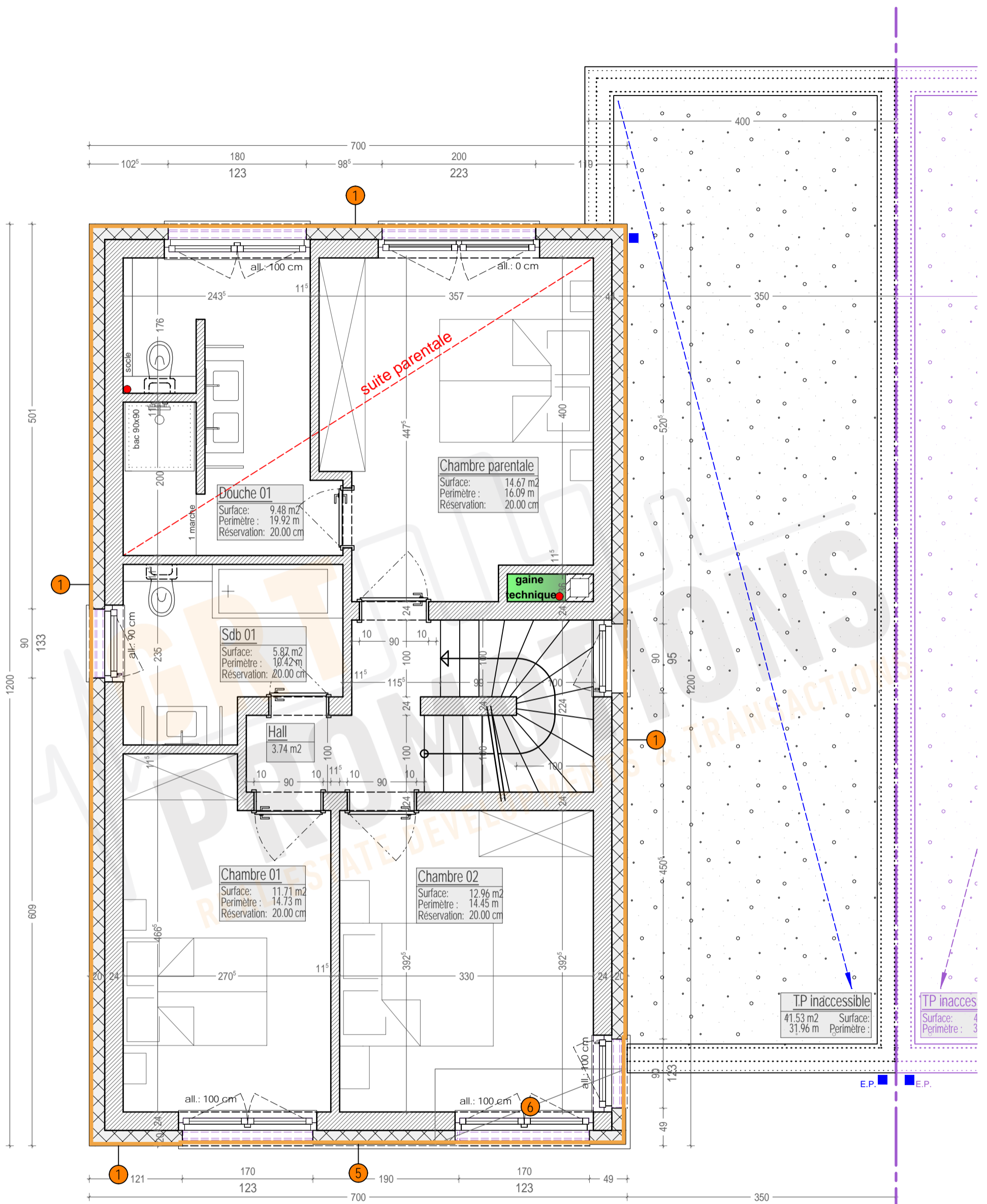

Version: <b>v35.00.004.APS</b>	Designation: 03/07 - Etage	Adresse du projet Hellange - SAUERWISS Lot 035
Type de doc: 1 - PRE 2 - APS 3 - APD 4 - AUT 5 - PRO 6 - EXE 7 - PAB	Version: v35.00.001.APS - version du 27.06.2021 v35.00.002.APS - avec sous-sol v35.00.003.APS - sans sous-sol du 06.07.2021 v35.00.004.APS - modif. suivant email JPE	Auteur de projet: VANDERMEEREN Architectes
<b>APS</b>	PROJET SOUS RESERVE AUTORISATION DE BATIR - REALISE SUIVANT PAP D'éventuelles modifications ne pourront donner lieu à réclamation.	Maitre d'ouvrage - non défini-
		Execution / Conducteur chantier - non défini-

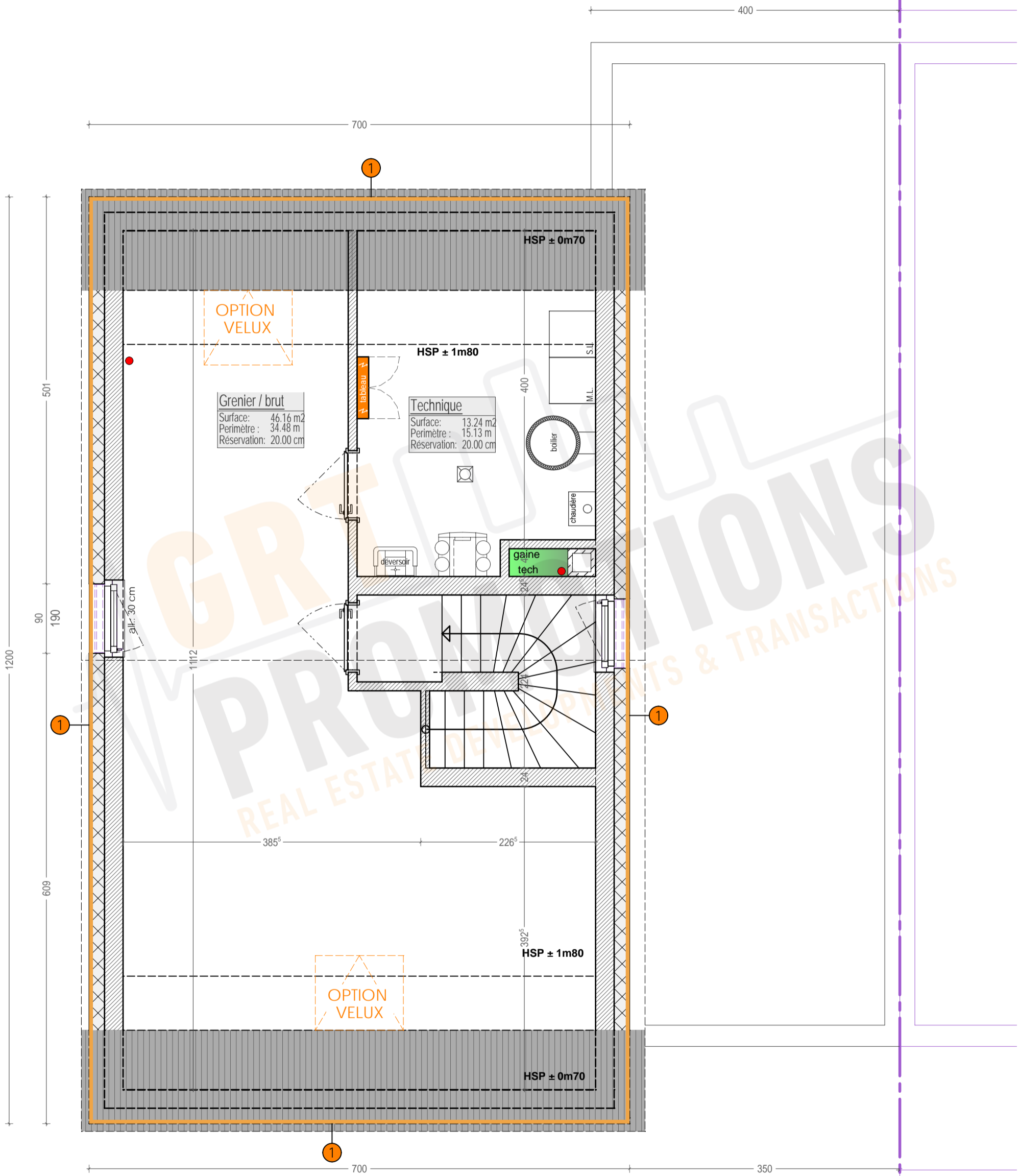

Version: <b>v35.00.004.APS</b>		Designation: 02/07 - Combles		Adresse du projet Hellange - SAUERWISS Lot 035	
<b>APS</b> Type de doc: <input type="checkbox"/> 1 - PRE <input checked="" type="checkbox"/> 2 - APS <input type="checkbox"/> 3 - APD <input type="checkbox"/> 4 - AUT <input type="checkbox"/> 5 - PRO <input type="checkbox"/> 6 - EXE <input type="checkbox"/> 7 - PAB	Version:		v35.00.001.APS - version du 27.06.2021		Auteur de projet: VANDERMEEREN Architectes
			v35.00.002.APS - avec sous-sol		
			v35.00.003.APS - sans sous-sol du 06.07.2021		Maître d'ouvrage - non défini-
			v35.00.004.APS - modif. suivant email JPE		
	PROJET SOUS RÉSERVE AUTORISATION DE BÂTIR - RÉALISÉ SUIVANT PAP D'éventuelles modifications ne pourront donner lieu à réclamation.				

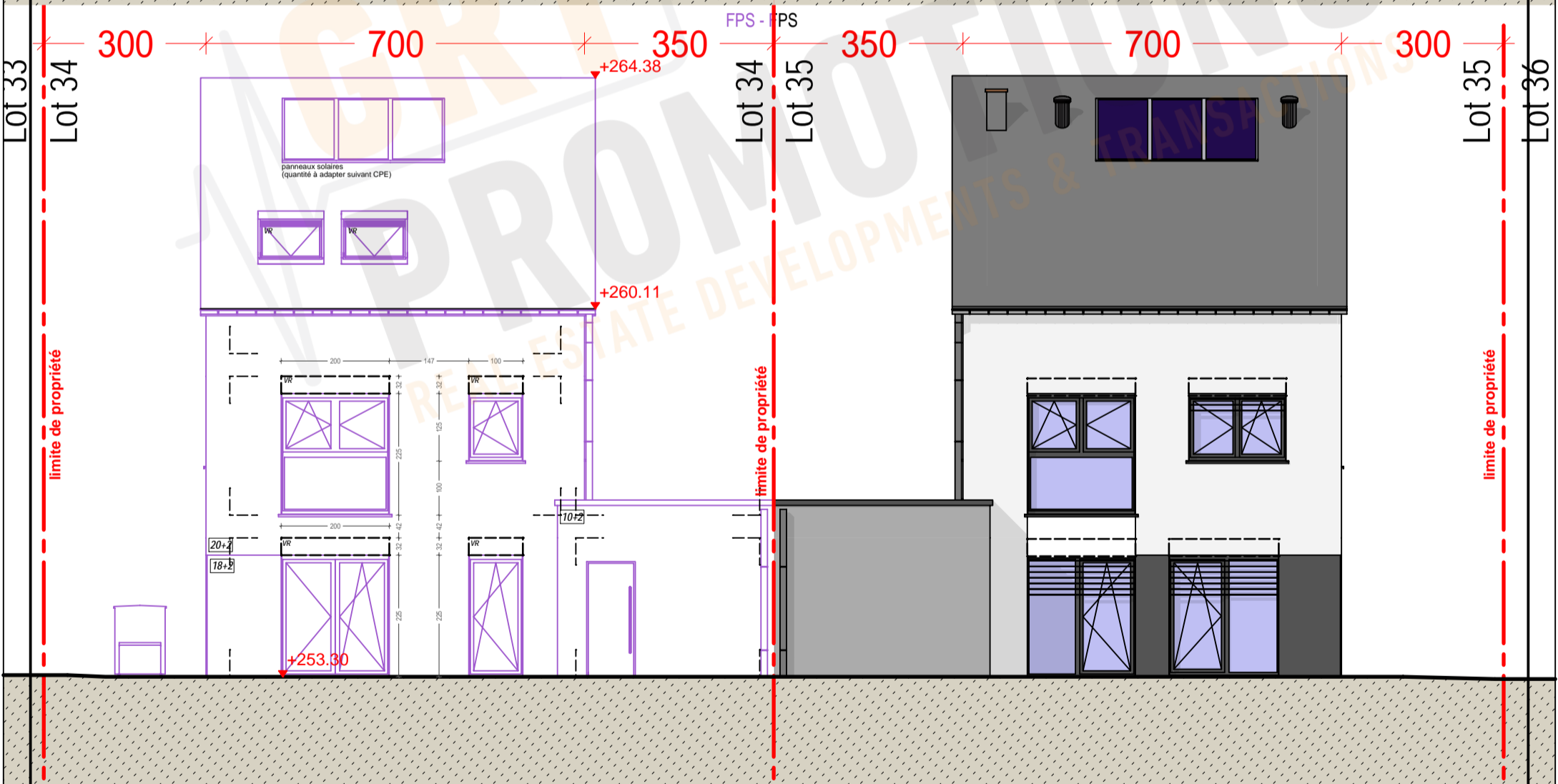
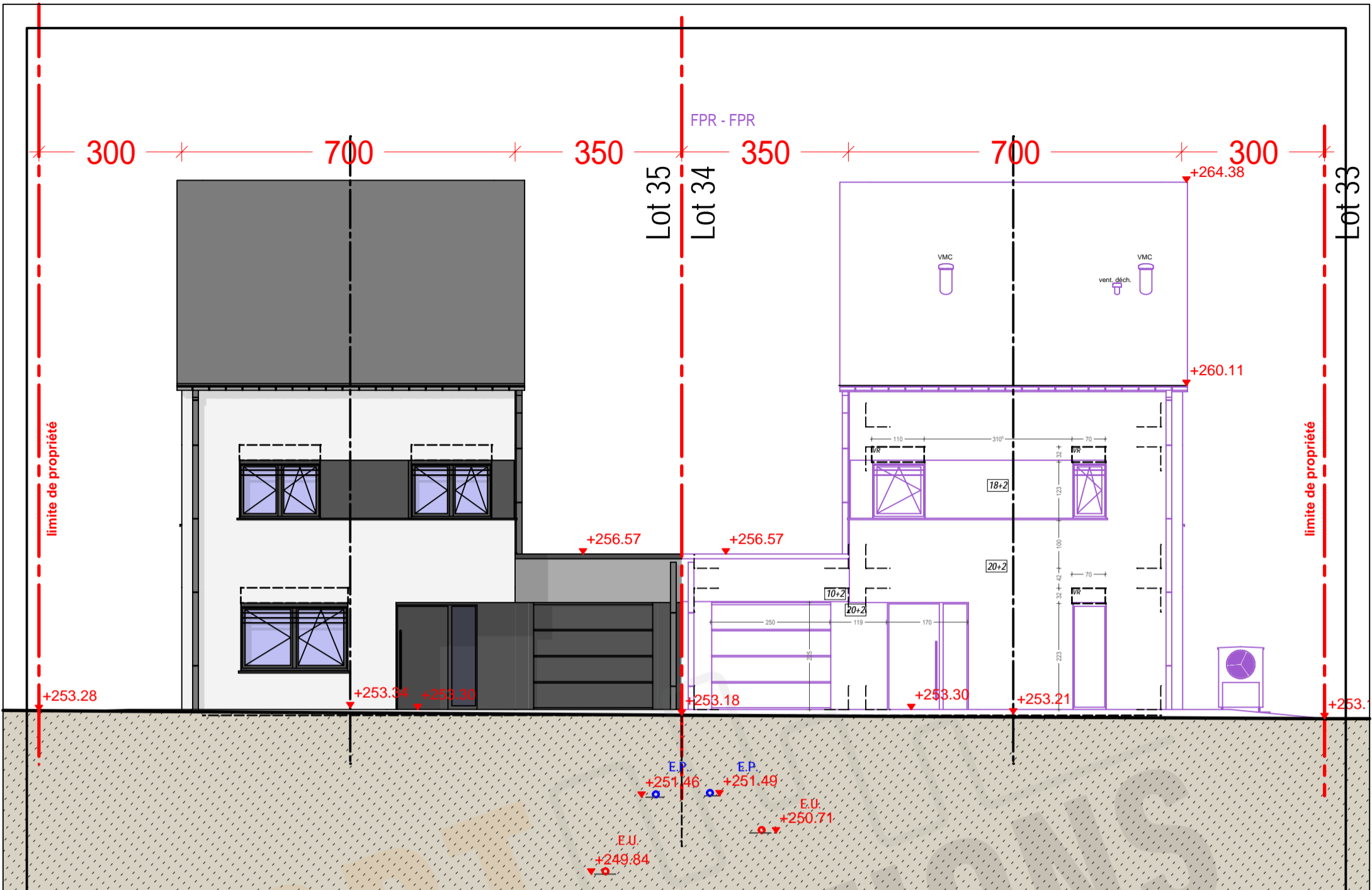

Version: <b>v35.00.004.APS</b>	Designation: 04/07 - Façade avant et arrière	Adresse du projet Hellange - SAUERWISS Lot.035
Type de doc: 1 - PRE 2 - APS 3 - APD 4 - AUT 5 - PRO 6 - EXE 7 - PAB	Version: v35.00.001.APS - version du 27.06.2021 v35.00.002.APS - avec sous-sol v35.00.003.APS - sans sous-sol du 06.07.2021 v35.00.004.APS - modif. suivant email JPE	Auteur de projet: VANDERMEEREN Architectes
<b>APS</b>	PROJET SOUS RÉSERVE AUTORISATION DE BÂTIR - RÉALISÉ SUIVANT PAP D'éventuelles modifications ne pourront donner lieu à réclamation.	Maitre d'ouvrage - non défini-
		Execution / Conducteur chantier - non défini-

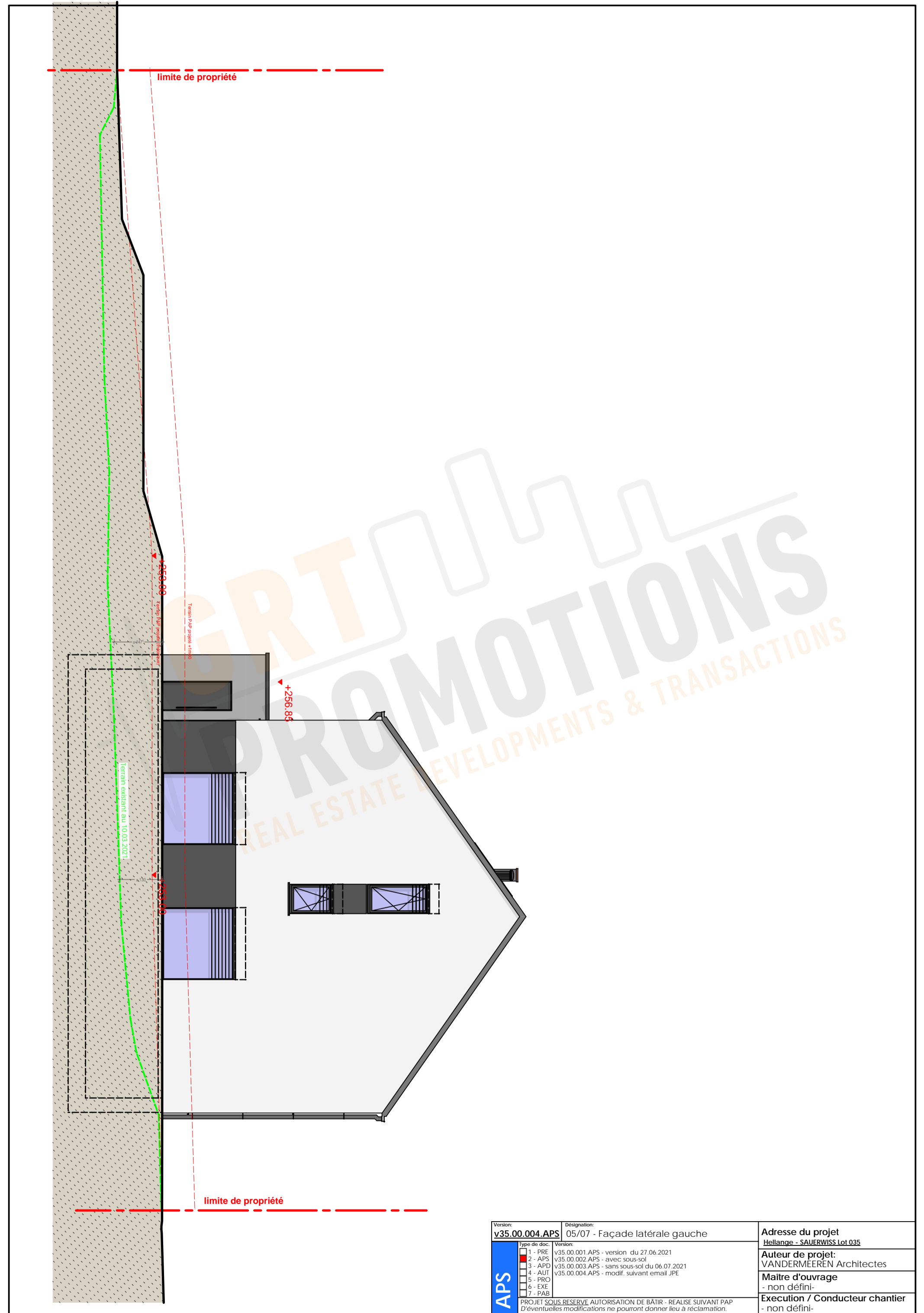

Version: <b>v35.00.004.APS</b>		Designation: <b>05/07 - Façade latérale gauche</b>		Adresse du projet <b>Hellange - SAUERWISS Lot.035</b>	
<b>APS</b>	Type de doc:	Version:			
	1 - PRE	v35.00.001.APS - version du 27.06.2021			
	2 - APS	v35.00.002.APS - avec sous-sol			
	3 - APD	v35.00.003.APS - sans sous-sol du 06.07.2021			
	4 - AUT	v35.00.004.APS - modif. suivant email JPE			
	5 - PRO				
	6 - EXE				
7 - PAB					
PROJET SOUS RESERVE AUTORISATION DE BÂTIR - RÉALISÉ SUIVANT PAP D'éventuelles modifications ne pourront donner lieu à réclamation.				Auteur de projet: <b>VANDERMEEREN Architectes</b>	
				Maître d'ouvrage - non défini-	
				Execution / Conducteur chantier - non défini-	

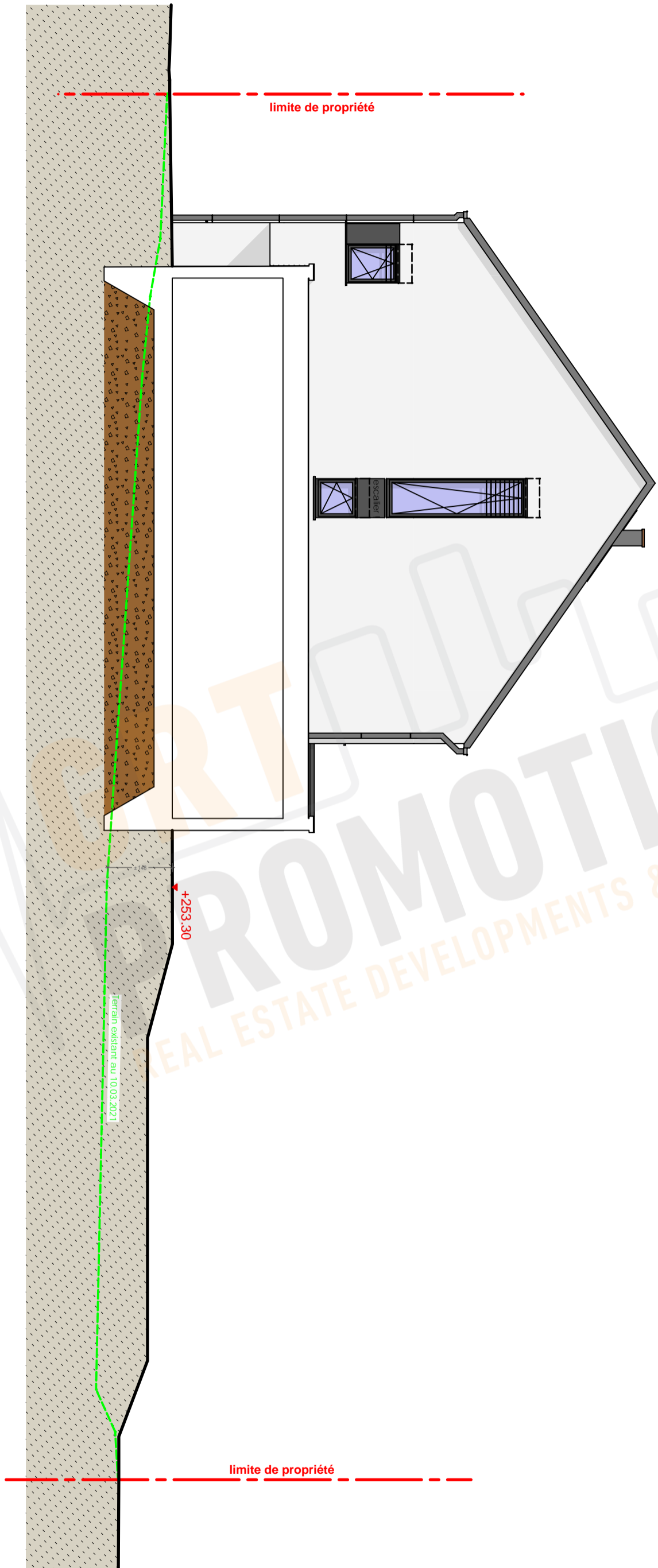

REAL ESTATE DEVELOPMENTS & TRANSACTIONS  
 PROMOTIONS

Version: <b>v35.00.004.APS</b>		Designation: <b>06/07 - Façade latérale droite (garage)</b>		Adresse du projet <b>Hellange - SAUERWISS Lot 035</b>	
APS	Type de doc:	Version:			
	<input type="checkbox"/> 1 - PRE	v35.00.001.APS - version du 27.06.2021			
	<input type="checkbox"/> 2 - APS	v35.00.002.APS - avec sous-sol			
	<input type="checkbox"/> 3 - APD	v35.00.003.APS - sans sous-sol du 06.07.2021			
	<input type="checkbox"/> 4 - AUT	v35.00.004.APS - modif. suivant email JPE			
	<input type="checkbox"/> 5 - PRO				
	<input type="checkbox"/> 6 - EXE				
<input type="checkbox"/> 7 - PAB					
PROJET SOUS RESERVE AUTORISATION DE BÂTIR - RÉALISÉ SUIVANT PAP D'éventuelles modifications ne pourront donner lieu à réclamation.				Auteur de projet: <b>VANDERMEEREN Architectes</b>	
				Maître d'ouvrage - non défini-	
				Execution / Conducteur chantier - non défini-	

Axe 35 - Axe 35

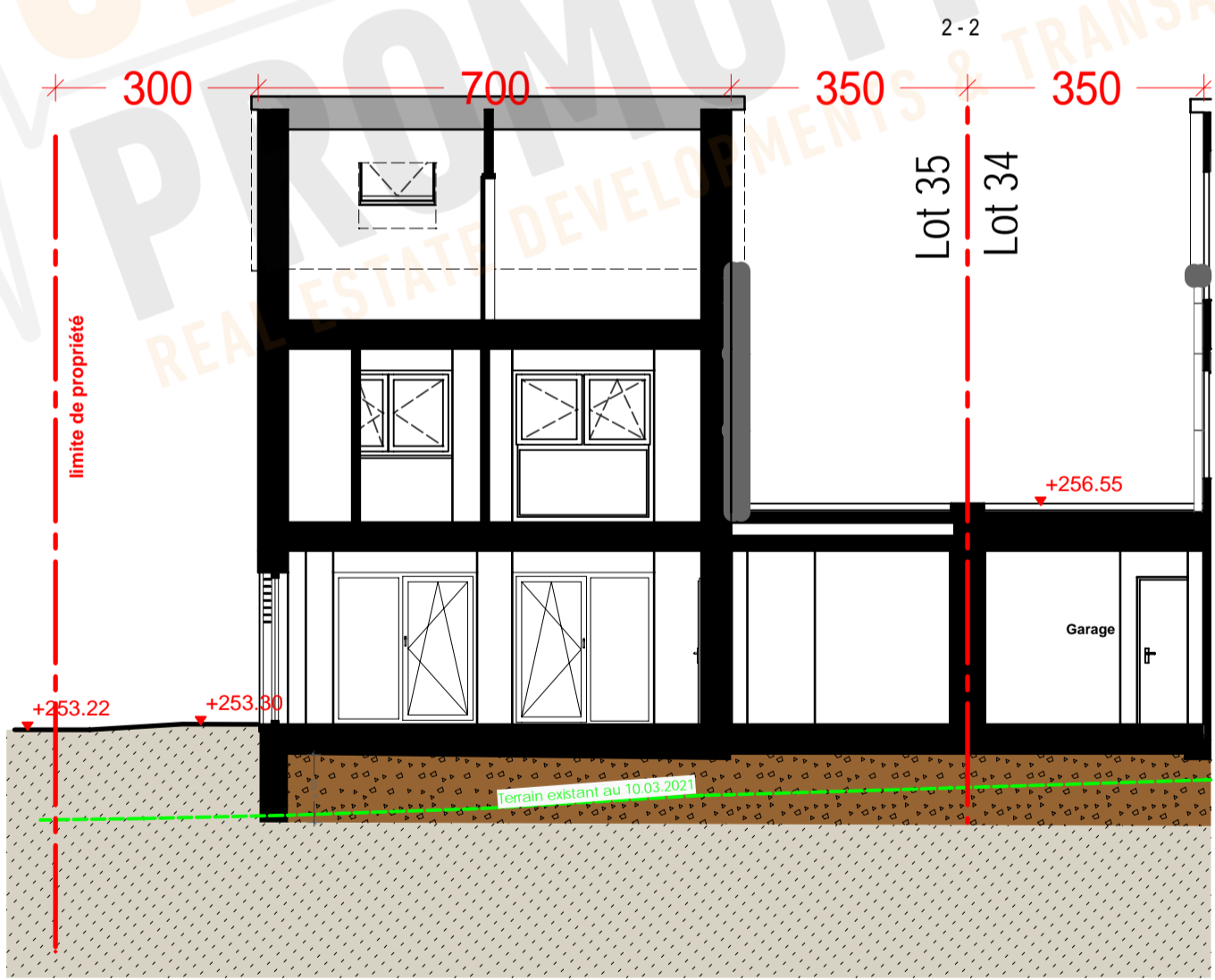
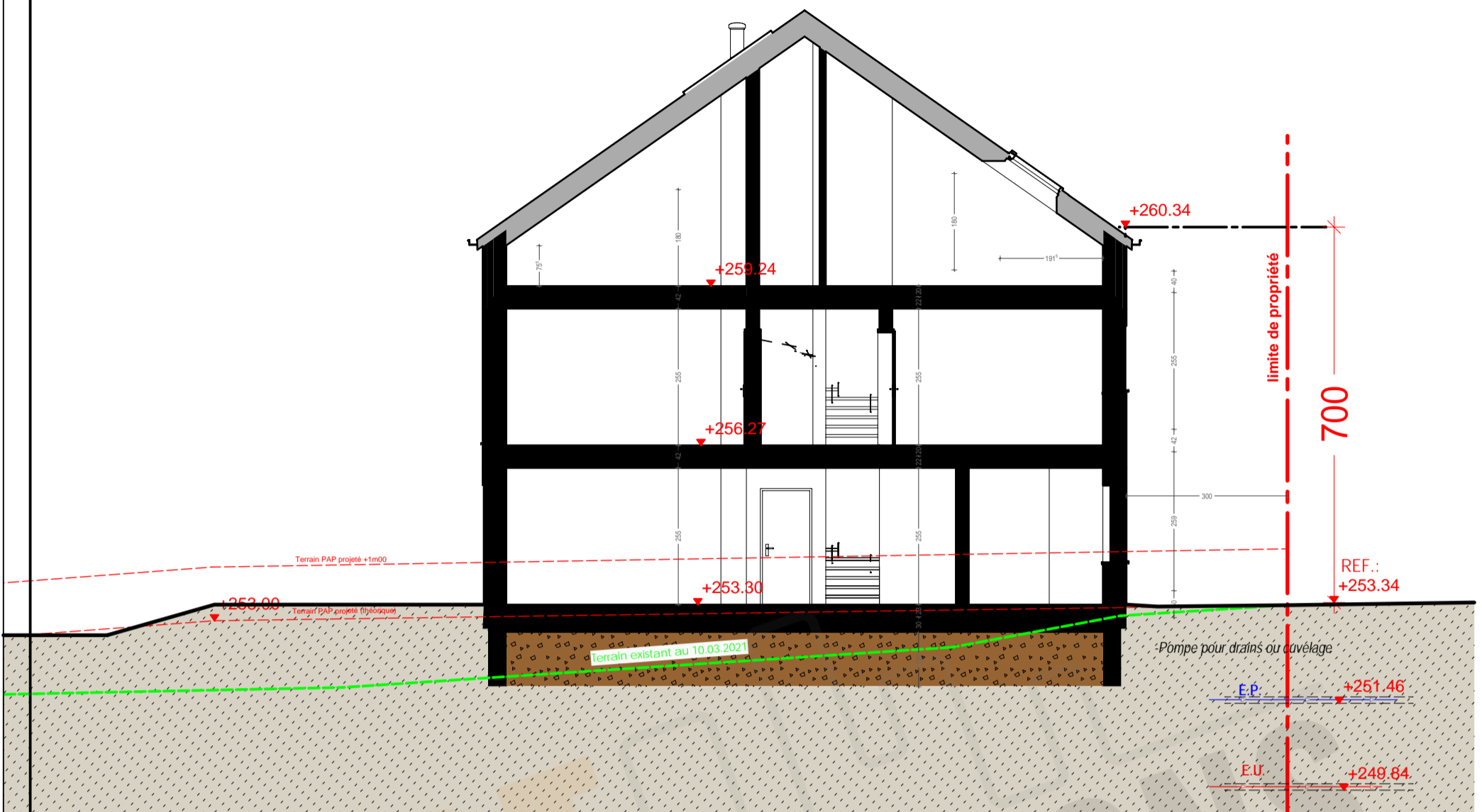

Version: <b>v35.00.004.APS</b>	Designation: 07/07 - Coupes	Adresse du projet Hellange - SAUERWISS Lot.035
Type de doc: 1 - PRE 2 - APS 3 - APD 4 - AUT 5 - PRO 6 - EXE 7 - PAB	Version: v35.00.001.APS - version du 27.06.2021 v35.00.002.APS - avec sous-sol v35.00.003.APS - sans sous-sol du 06.07.2021 v35.00.004.APS - modif. suivant email JPE	Auteur de projet: VANDERMEEREN Architectes
APS	PROJET SOUS RESERVE AUTORISATION DE BÂTIR - RÉALISÉ SUIVANT PAP D'éventuelles modifications ne pourront donner lieu à réclamation.	Maitre d'ouvrage - non défini-
		Execution / Conducteur chantier - non défini-